



Base de Donnée Suivi Pêche Continental (UEMOA)

Par
Mohamed SOUMAH
Consultant, Oceanic Développement



**Programme Régional UEMOA – Consortium – GT3 Formation Base de Données Suivi PC
16-19 Février 2015 à Dakar Sénégal**

Plan



Base de donnée Suivi Pêche Continentale

- a. **Présentation de la relation entre les tables;**
- b. **Présentation des tables de données;**
- c. **Interface de saisie;**
- d. **Interface d'extraction et traitement ;**
- e. **Editions des résultats**

Présentation de la Relation entre les tables

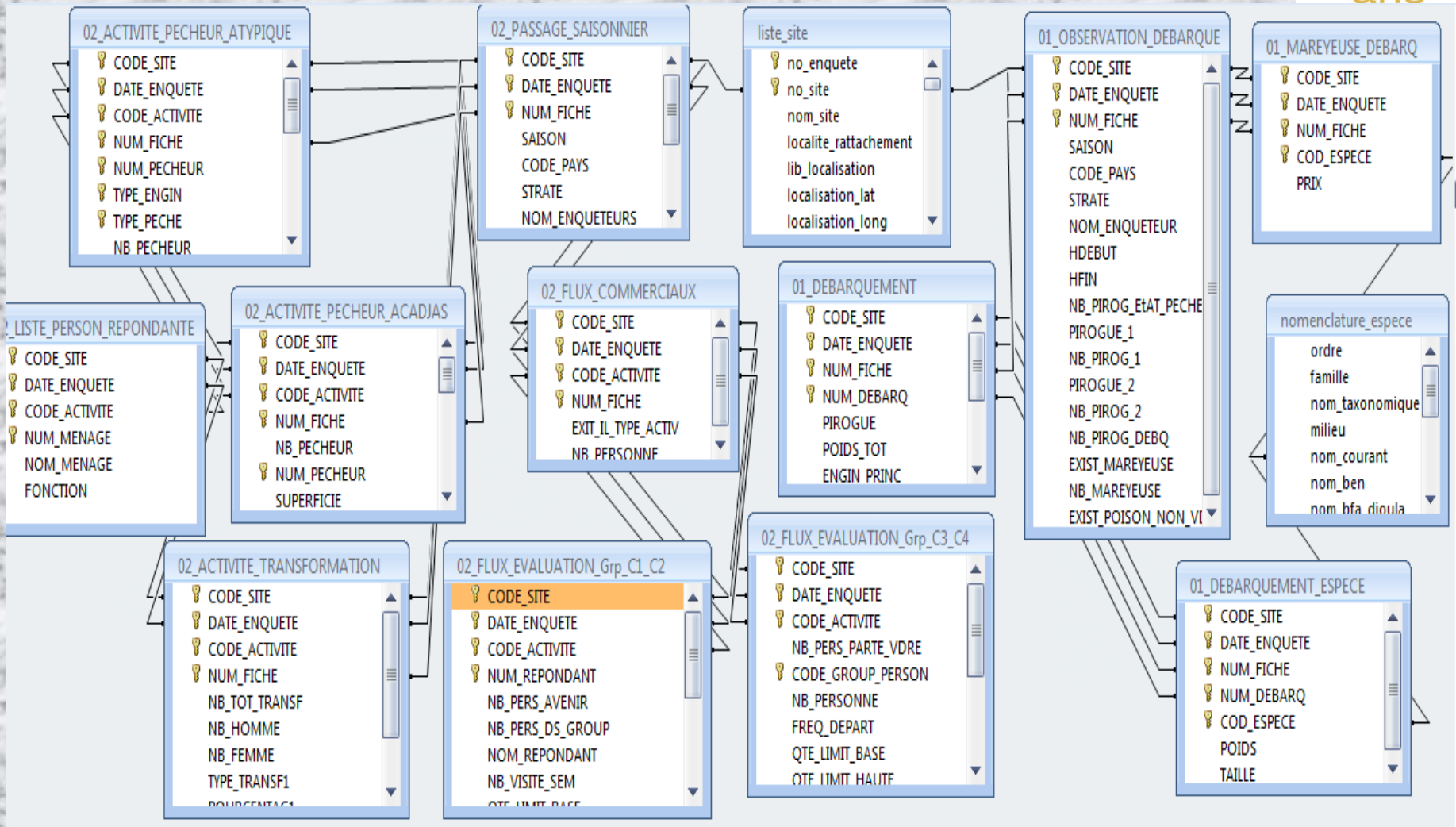

Présentation des tables de données



A. Les tables de références :

Composées d'éléments prédéfinis utilisés dans l'interface de saisie ou de traitement sous forme de liste déroulante afin de faciliter d'une part, la saisie de données et d'autre part, limiter les erreurs de saisie. Ce sont

Table: Liste Site Suivi

Nom du champ	Type de données	Description
SuperStrate	Texte	Super Strate
StratDeploiem	Texte	strate de suivi (combiné ou saisonnier)
region_niv1	Texte	Région niveau 1
no_site	Texte	Code site d'enquête
nom_site	Texte	Nom de site d'enquête

Table Liste Reference Type Activite

Nom du champ	Type de données	Description
CODE_ACTIVITE	Texte	Code de type d'activité
TYPE_ACTIVITE	Texte	Type d'activité (Pecheur, commerçant(e), transformrise, Personne residentes)
LIBELLE_ACTIVITE	Texte	Description de type d'activité

Table Liste Reference Groupe Personne

Nom du champ	Type de données	Description
GROUPE_PERSON	Texte	Code de type groupe de personne
LIBELLE_GROUPE_ACTEUR	Texte	Description de groupe de personne

Présentation des tables de données



B. Les tables de paramétrage (suivi et extrapolation)

Elles stockent les informations sur les paramètres des facteurs d'extrapolation des captures et efforts de pêche par super strate et pays. Aussi, les paramètres de saison par pays sont définis à ce niveau.

1. Table de Coefficients d'extrapolation

03_Tableau_Facteur_Extrapolation		
Nom du champ	Type de données	Description
lib_pays	Texte	Nom Pays
SuperStrate	Texte	Super strate regroupement des régions
StratDeploiem	Texte	Strate de suivi ou déploiement pour le suivi (combiné ou saisonnier)
region_niv1	Texte	Region
NbsiteRegion	Numérique	Nombre de site total au niveau de la région 1
NbMenageRegion	Numérique	nombre de menage total au niveau de la région 1
NbPirogueRegion	Numérique	Nombre de pirogue totale au niveau de la région 1
NbMenageDsSiteSuivi	Numérique	Nombre de ménage dans le Site échantillonné pour le suivi d'activité
NbPirogDsSiteSuivi	Numérique	Nombre de pirogue dans le Site échantillonné pour le suivi d'activité
FacExtrap_NbMenag	Numérique	Facteur d'Extrapolation pour les ménages
FactExtrap_NbPirog	Numérique	Facteur d'Extrapolation pour le nombre pirogue

2. Table paramètre saison

03_PARAMETRE_SAISON		
Nom du champ	Type de données	Description
PAYS	Texte	Pays
SuperStrate	Texte	Super strate regroupement des régions
SAISON	Texte	Nom de la saison
Janv	Oui/Non	
Fevr	Oui/Non	
Mars	Oui/Non	
Avril	Oui/Non	
Mai	Oui/Non	
Juin	Oui/Non	
Juil	Oui/Non	
Aout	Oui/Non	
Sep	Oui/Non	
Octo	Oui/Non	
Nov	Oui/Non	
Dec	Oui/Non	



Présentation des tables de données

C. Observation journalière du débarquement de la Pêche Continentale:

Les informations collectées sur les fiches d'enquête de débarquement sur les sites de pêche artisanale continentale sont stockées dans les tables suivantes



01_OBSERVATION_DEBARQUE

Nom du champ	Type de données	Description
CODE_SITE	Texte	Identifiant du site de pêche
DATE_ENQUETE	Date/Heure	Date d'enquête sur le site
NUM_FICHE	Numérique	N° de fiche d'enquête
SAISON	Texte	saison
CODE_PAYS	Texte	pays
STRATE	Texte	strate géographique
NOM_ENQUETEUR	Texte	Nom et prénom de l'enquêteur
HDEBUT	Date/Heure	heure debut observation de débarquement
HFIN	Date/Heure	heure fin observation de débarquement
NB_PIROG_Etat_PECHE	Numérique	Nombre total de pirogues en etat correct constatés sur le débarcadère (tout compris)
PIROGUE_1	Texte	Pirogue de pêche de type 1
NB_PIROG_1	Numérique	Nombre de pirogues
MOTORISE_1	Oui/Non	motorisé oui ou non
PIROGUE_2	Texte	Pirogue de pêche de type 2
NB_PIROG_2	Numérique	Nombre de pirogue
MOTORISE_2	Oui/Non	motorisé oui ou non
NB_PIROG_DEBQ	Numérique	Nombre total de pirogues vues en train

Nom du champ	Type de données	Description
CODE_SITE	Texte	Identifiant du site de pêche
DATE_ENQUETE	Date/Heure	Date d'enquête sur le site
NUM_FICHE	Numérique	Numéro de fiche d'enquête sur le site
COD_ESPECE	Texte	Nom local des espèces ou code espèce
PRIX	Numérique	Prix

01_MAREYUSE_DEBARQ

01_DEBARQUEMENT

Nom du champ	Type de données	Description
CODE_SITE	Texte	Identifiant du site de pêche
DATE_ENQUETE	Date/Heure	Date d'enquête sur le site
NUM_FICHE	Numérique	Numéro de fiche d'enquête
NUM_DEBARQ	Numérique	Numéro de débarquement
PIROGUE	Texte	Type de pirogue de débarquement
MOTORISE	Oui/Non	motorisé oui ou non
POIDS_TOT	Numérique	Poids débarqué
ENGIN_PRINC	Texte	Engin principal utilisé
TYP_ENGIN_PRINC	Texte	Type d'engin utilisé
ENGIN_SECOND	Texte	Engin secondaire utilisé
TAILLE_ENG	Texte	Taille d'engin de pêche utilisé (Petite, Moyenne, Grande)
SORTIE_PIROG_HIER	Oui/Non	La pirogue est-elle sortie hier ? Oui / Non
Existe_Espece_Debarq	Oui/Non	activité pour saisir les espèces débarquées

01_DEBARQUEMENT_ESPECE

Nom du champ	Type de données	Description
CODE_SITE	Texte	Identifiant du site de pêche
DATE_ENQUETE	Date/Heure	Date d'enquête sur le site
NUM_FICHE	Numérique	Numéro de fiche d'enquête
NUM_DEBARQ	Numérique	Numéro de débarquement
COD_ESPECE	Texte	Nom local de l'espèce débarquée
POIDS	Numérique	Poids de l'espèce débarquée
TAILLE	Texte	Taille de l'espèce débarquée (Petite, Moyenne, Grande)

Présentation des tables de données

Lien entre les tables : Observation Journalière des Débarquements



Page d'accueil Suivi Activité Pêche Continentale

01_OBSERVATION_DEBARQUE

CODE_SITE	DATE_ENQU	NUM_FICHE	SAISON	CODE_PAYS	STRATE	NOM_ENQUETEUR	HDEBUT	HFIN	NB
8745	24/11/2014	1	SSF	Burkina Faso	Centre_Sud_Es	TOUGMA RAYMOND	06:50	12:20	
NUM_DEBAR	PIROGUE	POIDS_TOT	ENGIN_PRINC	TYP_ENGIN_PRINC	ENGIN_SEC	TAILLE_ENG	SORTIE_PIROG		
1	PMM	12	PAL	Hameçon		M	<input checked="" type="checkbox"/>		
2	PMM	6	PAL	Hameçon		M	<input checked="" type="checkbox"/>		
3	PMM	13	FDO	Maillage		M	<input type="checkbox"/>		
4	PMM	8	FDO	Maillage		G	<input checked="" type="checkbox"/>		
5	PMM	7	FDO	Maillage		G	<input checked="" type="checkbox"/>		
6	PMM	12	FDO	Maillage		G	<input checked="" type="checkbox"/>		
COD_ESPECI	POIDS	TAILLE	Ajouter un nou						
Auchenoglanis	2	M							
Capitaine de fl	2	M							
Mormyres	2	G							
Polisson chien	6	G							
*									
8745	25/11/2014	2	SSF	Burkina Faso	Centre_Sud_Es	TOUGMA RAYMOND	06:25	13:46	
8745	25/11/2014	3	SSF	Burkina Faso	Centre_Sud_Es	TOUGMA RAYMOND	06:26	13:46	
8745	25/11/2014	5	SSF	Burkina Faso	Centre_Sud_Es	ONADJA TADIA	06:17	12:45	
8745	26/11/2014	4	SSF	Burkina Faso	Centre_Sud_Es	ONADJA TADIA	06:17	12:45	
8745	27/11/2014	6	SSF	Burkina Faso	Centre_Sud_Es	MORKANA SALIF	06:20	13:45	
8745	27/11/2014	7	SSF	Burkina Faso	Centre_Sud_Es	MORKANA	06:20	13:45	
8745	28/11/2014	9	SSF	Burkina Faso	Centre_Sud_Es	ONADJA TADIA	06:31	12:10	
8745	28/11/2014	8	SSF	Burkina Faso	Centre_Sud_Es	MORKANA SALIF	06:21	12:20	

Enr : 1 sur 6

Aucun filtre Rechercher

Présentation des tables de données



D. Déclaration des Activités d'une Saison de la Pêche Continentale:

02_PASSAGE_SAISONNIER

02_PASSAGE_SAISONNIER			
Nom du champ	Type de données	Description	
CODE_SITE	Texte	Identifiant du site de pêche	
DATE_ENQUETE	Date/Heure	Date d'enquête sur le site	
NUM_FICHE	Numérique	Numéro de fiche d'enquête	
SAISON	Texte	saison	
CODE_PAYS	Texte	code pays	
STRATE	Texte	strate région	
NOM_ENQUETEURS	Texte	Nom de l'enquêteur	
EXIST_IL_PECH_ATYPIQ	Oui/Non	Activé pour saisir les pêcheurs atypique	
EXIST_IL_PECH_ACAJIAS	Oui/Non	Activé pour saisir les pêcheurs acadjas	
TRANSFORMATION	Oui/Non	Activé pour saisir les transformatrices	
FLUX_COMMERCIAUX	Oui/Non		
EVALUAT_GROUP_COMM	Oui/Non		

02_ACTIVITE_PECHEUR_ATYPIQUE

02_ACTIVITE_PECHEUR_ATYPIQUE			
Nom du champ	Type de données	Description	
CODE_SITE	Texte	Identifiant du site de pêche	
DATE_ENQUETE	Date/Heure	Date d'enquête sur le site	
CODE_ACTIVITE	Texte	Activité de la personne enquêtée (pêcheur atypique)	
NUM_FICHE	Numérique	N° de fiche d'enquête	
NUM_PECHEUR	Texte	Type de sortie pêche	
TYPE_ENGIN	Texte	Type d'engin de pêche utilisé	
TYPE_PECHE	Texte	Type de pêche	
NB_PECHEUR	Numérique	Nombre de pêcheur de ce type à travailler sur le site en cette saison	
NB_SORTIES	Numérique	Nombre de sorties par semaine du pêcheur	
CAP_LIMITE_BASE	Numérique	Limite basse de capture par jour (kg)	
CAP_LIMITE_HAUTE	Numérique	Limite haute de capture par jour (kg)	
CAP_MOYENNE	Numérique	Moyenne de capture par jour (kg)	
ESPECE1	Texte	Nom local espece 1 capturée (1 ère capture importante)	
POURCENTAG1	Numérique	Pourcentage de capture d'espece 1 (1ère capture importante)	
ESPECE2	Texte	Nom local espece 2 capturée (2 ème capture importante)	

02_ACTIVITE_PECHEUR_ACAJIAS

02_ACTIVITE_PECHEUR_ACAJIAS			
Nom du champ	Type de données	Description	
CODE_SITE	Texte	Identifiant du site de pêche	
DATE_ENQUETE	Date/Heure	Date d'enquête sur le site	
CODE_ACTIVITE	Texte	Activité de la personne enquêtée (pêcheur acadjas)	
NUM_FICHE	Numérique	N° de fiche d'enquête	
NB_PECHEUR	Numérique	Nombre de pêcheurs de ce type à travailler sur le site en cette saison	
NUM_PECHEUR	Texte	Numero Pêcheur	
SUPERFICIE	Numérique	Superficie des acadjas actuellement en phase d'exploitation	
DEBUT_MOIS_PRELEV	Texte	Mois de début prévu des prélèvements	
DEBUT_SEMAINE_PRELEV	Texte	Semaine de début prévu des prélèvements	
FIN_MOIS_PRELEV	Texte	Mois fin prévu des prélèvements	
FIN_SEMAINE_PRELEV	Texte	Semaine fin prévu des prélèvements	
NB_JOUR_EXPLOITAT	Numérique	Nombre total de jours d'exploitation par semaine en ce moment	
CAP_LIMITE_BASE	Numérique	Limite basse de capture par jour (kg)	
CAP_LIMITE_HAUTE	Numérique	Limite haute de capture par jour (kg)	
CAP_MOYENNE	Numérique	Moyenne de capture par jour (kg)	
ESPECE1	Texte	Nom local espece 1 capturée (1 ère capture importante)	
POURCENTAG1	Numérique	Pourcentage de capture d'espece 1 (1ère capture importante)	

Présentation des tables de données

Lien entre les tables : Déclaration des Activités d'une Saison



CODE_SITE	DATE_ENQU	NUM_FICHE	SAISON	CODE_PAYS	STRATE	NOM_ENQU	EXIST_IL_PECH_ATYPIQ	EXIST_IL_PECH_ACAJIAS	TRANSFORMATION	FLUX_COMM
10559	28/11/2014		1 A	SENEGAL	Zone_Sud	ABOUBACAR F.	<input type="checkbox"/>	<input type="checkbox"/>	<input checked="" type="checkbox"/>	<input checked="" type="checkbox"/>
10575	28/11/2014		1 A	SENEGAL	Zone_Nord	SEYDOU SECK	<input type="checkbox"/>	<input type="checkbox"/>	<input checked="" type="checkbox"/>	<input checked="" type="checkbox"/>
16309	06/01/2015		1 Mauvaise	MALI	Bamako_Koulikoro	JEAN MARIE KC	<input checked="" type="checkbox"/>	<input checked="" type="checkbox"/>	<input checked="" type="checkbox"/>	<input checked="" type="checkbox"/>
8745	24/11/2014		1 SSF	Burkina Faso	Centre_Sud_Est	TOUGMA RAYM	<input checked="" type="checkbox"/>	<input type="checkbox"/>	<input checked="" type="checkbox"/>	<input checked="" type="checkbox"/>

CODE_ACTIV	NUM_PECHEU	TYPE_ENGIN	TYPE_PECHE	NB_PECHEU	NB_SORTIES	CAP_LIMITE_BASE	CAP_LIMITE	CAP_MOYENNE	ESPECE1	POURCENTA	ESPECE2
01	01	FDO	Barrage	47	4	10	18	14	Carpes/Tilapia	92	Auchenoglani
01	02	FDO	Barrage	47	3	2	11	6,5	Carpes/Tilapia	100	
01	03	FDO	Barrage	47	2	2	6	4	Carpes/Tilapia	97	Silures
01	04	FDO	Barrage	47	2	3	10	6,5	Carpes/Tilapia	100	
01	05	FDO	Barrage	47	3	3	8	5,5	Carpes/Tilapia	100	

02_ACTIVITE_PECHEUR_ATYPIQUE

CODE_SITE	DATE_ENQU	NUM_FICHE	SAISON	CODE_PAYS	STRATE	NOM_ENQU	EXIST_IL_PECH_ATYPIQ	EXIST_IL_PECH_ACAJIAS	TRANSFORMATION	FLUX_COMMEF
10559	28/11/2014		1 A	SENEGAL	Zone_Sud	ABOUBACAR F.	<input type="checkbox"/>	<input type="checkbox"/>	<input checked="" type="checkbox"/>	<input checked="" type="checkbox"/>
10575	28/11/2014		1 A	SENEGAL	Zone_Nord	SEYDOU SECK	<input type="checkbox"/>	<input type="checkbox"/>	<input checked="" type="checkbox"/>	<input checked="" type="checkbox"/>
16309	06/01/2015		1 Mauvaise	MALI	Bamako_Koulikoro	JEAN MARIE KC	<input checked="" type="checkbox"/>	<input checked="" type="checkbox"/>	<input checked="" type="checkbox"/>	<input checked="" type="checkbox"/>

CODE_ACTIVIT	NB_PECHE	NUM_PECHEU	SUPERFICI	DEBUT_SEM	FIN_MOIS_F	FIN_SEI	NB_JOU	CAP_LIMIT	CAP_LIMIT	CAP_MOY	ESPECE1	POURCENTA	ESPECE2
02	80	01	12	02	12	03	12	10	30	20	Carpes/Tilapia	60	Labeo
02	80	02	12	02	12	03	12	15	45	30	Carpes/Tilapia	60	Labeo
02	80	03	12	02	12	03	12	25	70	47,5	Carpes/Tilapia	60	Labeo
02	80	04	12	02	12	03	12	20	40	30	Carpes/Tilapia	60	Labeo
02	80	05	12	02	02	03	12	5	25	15	Carpes/Tilapia	60	Labeo

02_ACTIVITE_PECHEUR_ACADJAS

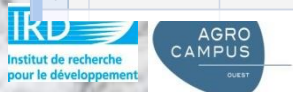

Présentation des tables de données



D. Déclaration des Activités d'une Saison de la Pêche Continentale:

02_PASSAGE_SAISONNIER

Nom du champ	Type de données	Description
CODE_SITE	Texte	Identifiant du site de pêche
DATE_ENQUETE	Date/Heure	Date d'enquête sur le site
NUM_FICHE	Numérique	Numéro de fiche d'enquête
SAISON	Texte	
CODE_PAYS	Texte	
STRATE	Texte	
NOM_ENQUETEURS	Texte	
EXIST_IL_PECH_ATYPIQ	Oui/Non	
EXIST_IL_PECH_ACAJIAS	Oui/Non	
TRANSFORMATION	Oui/Non	
FLUX_COMMERCIAUX	Oui/Non	
EVALUAT_GROUP_COMM	Oui/Non	

02_ACTIVITE_TRANSFORMATION

Nom du champ	Type de données	Description
CODE_SITE	Texte	Identifiant du site de pêche
DATE_ENQUETE	Date/Heure	Date d'enquête sur le site
CODE_ACTIVITE	Texte	Activité de la personne enquêtée (Transformatrice)
NUM_FICHE	Numérique	N° de fiche d'enquête
NB_TOT_TRANSF	Numérique	Nombre total de personnes actives dans la transformation sur le site en cette saison
NB_HOMME	Numérique	Nombre d'homme dans la transformation
NB_FEMME	Numérique	Nombre de femme dans la transformation
TYPE_TRANSF1	Texte	Type de transformation pratiqués en ce moment (1er par rang d'importance)
POURCENTAG1	Numérique	Pourcentage de 1er type de transformation pratiqués en ce moment (1ere par rang d'importance)
TYPE_TRANSF2	Texte	Type de transformation pratiqués en ce moment (2ème par rang d'importance)
POURCENTAG2	Numérique	Pourcentage de 2ème type de transformation pratiqués en ce moment (2ème par rang d'importance)
TYPE_TRANSF3	Texte	Type de transformation pratiqués en ce moment (3ème par rang d'importance)
POURCENTAG3	Numérique	Pourcentage de 2ème type de transformation pratiqués en ce moment (3ème par rang d'importance)

CODE_SITE	DATE_ENQU	NUM_FICHE	SAISON	CODE_PAYS	STRATE	NOM_ENQU	EXIST_IL_PECH_ATYPIQ	EXIST_IL_PECH_ACAJIAS	TRANSFORMATION
10559	28/11/2014	1	A	SENEGAL	Zone_Sud	ABOUBACAR F.	<input type="checkbox"/>	<input type="checkbox"/>	<input checked="" type="checkbox"/>
10575	28/11/2014	1	A	SENEGAL	Zone_Nord	SEYDOU SECK	<input type="checkbox"/>	<input type="checkbox"/>	<input checked="" type="checkbox"/>
02_ACTIVITE_TRANSFORMATION									
03		32			32 Fermentation-sécl		75 Salage-séchage	20 Fumage	5
16309	06/01/2015	1	Mauvaise	MALI	Bamako_Koulikoro	JEAN MARIE KC	<input checked="" type="checkbox"/>	<input checked="" type="checkbox"/>	<input checked="" type="checkbox"/>
8745	24/11/2014	1	SSF	Burkina Faso	Centre_Sud_Est	TOUGMA RAYM	<input checked="" type="checkbox"/>	<input type="checkbox"/>	<input checked="" type="checkbox"/>
8747	29/11/2014	1	SSF	Burkina Faso	Centre_Sud_Est	TOUGMA RAYM	<input checked="" type="checkbox"/>	<input type="checkbox"/>	<input checked="" type="checkbox"/>



Présentation des tables de données



D. Déclaration des Activités d'une Saison de la Pêche Continentale:

02_PASSAGE_SAISONNIER

Nom du champ	Type de données	Description
CODE_SITE	Texte	Identifiant du site de pêche
DATE_ENQUETE	Date/Heure	Date d'enquête sur le site
NUM_FICHE	Numérique	Numéro de fiche d'enquête
SAISON	Texte	saison
CODE_PAYS	Texte	code pays
STRATE	Texte	strate région
NOM_ENQUETEURS	Texte	Nom de l'enquêteur
EXIST_IL_PECH_ATYPIQ	Oui/Non	Activé
EXIST_IL_PECH_ACAJIAS	Oui/Non	Activé
TRANSFORMATION	Oui/Non	Activé
FLUX_COMMERCIAUX	Oui/Non	Activé
EVALUAT_GROUP_COMM	Oui/Non	Activé

02_FLUX_COMMERCIAUX

Nom du champ	Type de données	Description
CODE_SITE	Texte	Identifiant du site de pêche
DATE_ENQUETE	Date/Heure	Date d'enquête sur le site
CODE_ACTIVITE	Texte	Groupe de personne ou commerçant(e) enquêtée
NUM_FICHE	Numérique	N° de fiche d'enquête
EXIST_IL_TYPE_ACTIV	Oui/Non	Exist-il ce groupe de personne dans le site de pêche
NB_PERSONNE	Numérique	Si oui précisé le nombre

02_FLUX_EVALUATION_Grp_C1_C2

Nom du champ	Type de données	Description
CODE_SITE	Texte	Identifiant du site de pêche
DATE_ENQUETE	Date/Heure	Date d'enquête sur le site
CODE_ACTIVITE	Texte	Groupe de commerçant(e)
NUM_REPONDANT	Texte	N° du répondant ou la personne
NB_PERS_AVENIR	Numérique	Nombre total de commerçants
NB_PERS_DS_GROUP	Numérique	Nombre de commerçants
NOM_REPONDANT	Texte	Nom de commerçant(e)
NB_VISITE_SEM	Numérique	Nombre de fois où vous visitez
QTE_LIMIT_BASE	Numérique	Limite base en (kg) de poisson
QTE_LIMIT_Haute	Numérique	Limite haute en (kg) de poisson
QTE_MOYENNE	Numérique	Moyenne en (kg) de poisson
PRIX_ACHAT	Numérique	Prix d'achat ici (au kg)
DESTINATION1	Texte	Destination 1 (lieu de revente)
DESTINATION2	Texte	Destination 2 (lieu de revente)
POURCENTAG_PERTE_AV_RVTE	Numérique	Pourcentage de pertes (kg) avant revente
PRIX_LIEU_VTE	Numérique	Prix au kg sur lieu de vente

02_FLUX_EVALUATION_Grp.C3/C4

Nom du champ	Type de données	Description
CODE_SITE	Texte	Identifiant du site de pêche
DATE_ENQUETE	Date/Heure	Date d'enquête sur le site
CODE_ACTIVITE	Texte	Groupe de personne enquêté(e) avec (C3/C4)
NB_PERS_PARTIE_VDRE	Numérique	Nombre de personnes du village/campement partent régulièrement
CODE_GROUP_PERSON	Texte	identifiant du groupe de personne
NB_PERSONNE	Numérique	Nombre de personne
FREQ_DEPART	Numérique	Fréquence départs/semaine par personne
QTE_LIMIT_BASE	Numérique	Limite Basse de quantité (kg) emportent-ils à chaque fois
QTE_LIMIT_Haute	Numérique	Limite haute de quantité (kg) emportent-ils à chaque fois
QTE_MOYENNE	Numérique	Moyenne de quantité (kg) emportent-ils à chaque fois
PRIX_ACHAT	Numérique	Prix d'achat ici (au kg)
DESTINATION	Texte	Destination
POURCENTAG_PERTE_REVTE	Numérique	Pourcentage de pertes avant revente
PRIX_LIEU_VTE	Numérique	Prix au kg sur lieu de vente
POURCENTAG_PERTE_AV_RVTE	Numérique	Pourcentage de pertes (kg) avant revente
PRIX_LIEU_VTE1	Numérique	Prix au kg sur lieu de vente

Présentation des tables de données

Lien entre les tables : Déclaration des Activités d'une Saison (flux commerciaux)



NUM_FICHE	SAISON	CODE_PAYS	STRATE	NOM_ENQU	EXIST_IL_PECH_ATYPIQ	EXIST_IL_PECH_ACAJIAS	TRANSFORMATION	FLUX_COMMERCIAUX
1	A	SENEGAL	Zone_Sud	ABOUBACAR F.	<input type="checkbox"/>	<input type="checkbox"/>	<input checked="" type="checkbox"/>	<input checked="" type="checkbox"/>
1	A	SENEGAL	Zone_Nord	SEYDOU SECK	<input type="checkbox"/>	<input type="checkbox"/>	<input checked="" type="checkbox"/>	<input checked="" type="checkbox"/>

CODE_ACTIVITE	NUM_FICHE	EXIT_IL_TYPE_ACTIV	NB_PERSONNE
C1	1	<input checked="" type="checkbox"/>	3
C3	1	<input checked="" type="checkbox"/>	6
C4	1	<input checked="" type="checkbox"/>	32

02_FLUX_COMMERCIAUX

CODE_SITE	DATE_ENQUETE	CODE_ACTIVITE	NUM_FICHE	EXIT_IL_TYPE_ACTIV	NB_PERSONNE
16309	06/01/2015	C1	1	<input checked="" type="checkbox"/>	10
16309	06/01/2015	C2	1	<input checked="" type="checkbox"/>	2

NUM_REPO	NB_PERSONNE	NB_PERSONNES_DS	NOM_REPOND	NB_VISITE	QTE_LIMITE	QTE_LIMITE_Haute	QTE_MOYEN	PRIX_ACHAT	DESTINATION	DESTINATAIRE	POURCENT	PRIX_LIEU_VTE
01	10	10	MARIAMA TRAOR	4	5	10	7,5	1750	BAMAKO	KOULIKORO	0,5	2750
02	10	10	DINATA SERETA	5	3	5	4	1750	MEMALAKRC	VOYAGEUR	0	2750
03	10	10	KADITIA SERETA	7	4	7	5,5	1750	MEMALAKRC	VOYAGEUR	0	2650
04	10	10	MAIMOUNA TRAC	2	40	70	55	1650	BAMAKO	KOULIKORO	0	2750

02_FLUX_EVALUATION_Grp_C1_C2

CODE_SITE	DATE_ENQUETE	CODE_ACTIVITE	NUM_FICHE	EXIT_IL_TYPE_ACTIV	NB_PERSONNE
10559	28/11/2014	C3	1	<input checked="" type="checkbox"/>	6

NB_PERSONNES_PARTIE	CODE_GROUP_PE	NB_PERSONNES	FREQ_DEPARTE	QTE_LIMITE_BASE	QTE_LIMITE_Haute	QTE_MOYENNE	PRIX_ACHAT	DESTINATION	POURCENT	PRIX_LIEU_VTE
2	02	1	7	50	200	125		RICHARDTALL	10	
2	03	1	7	50	200	125		RICHARD TALL	10	

02_FLUX_EVALUATION_Grp_C3_C4



Présentation des tables de données



E. Les tables de paramétrage

03_PARAMETRE_SAISON

Nom du champ	Type de données	Description
PAYS	Texte	Pays
SAISON	Texte	Saison
JourDebutSaison	Numérique	Jour début saison
MoisDebutSaison	Numérique	Mois début saison
JourFinSaison	Numérique	Jour fin saison
MoisFinSaison	Numérique	Mois fin saison

03_Tableau_Stratification

Nom du champ	Type de données	Description
lib_pays	Texte	Nom Pays
SuperStrate	Texte	Super strate regroupement des régions
StratDeploiem	Texte	Strate de suivi ou déploiement pour le suivi (combiné ou saisonnier)
region_niv1	Texte	Region niveau 1
no_site	Numérique	Code site de débarquement
nom_site	Texte	Nom de site de débarquement

03_Tableau_Facteur_Extrapolation

Nom du champ	Type de données	Description
lib_pays	Texte	Nom Pays
SuperStrate	Texte	Super strate regroupement des régions
StratDeploiem	Texte	Strate de suivi ou déploiement pour le suivi (combiné ou saisonnier)
region_niv1	Texte	Region
NbsiteRegion	Numérique	Nombre de site total au niveau de la région 1
NbMenageRegion	Numérique	nombre de menage total au niveau de la région 1
NbPirogueRegion	Numérique	Nombre de pirogue totale au niveau de la région 1
NbMenageDsSiteSuivi	Numérique	Nombre de ménage dans le Site échantillonné pour le suivi d'activité
NbPirogDsSiteSuivi	Numérique	Nombre de pirogue dans le Site échantillonné pour le suivi d'activité
FacExtrap_NbMenag	Numérique	Facteur d'Extrapolation pour les ménages
FactExtrap_NbPirog	Numérique	Facteur d'Extrapolation pour le nombre pirogue

Présentation des tables de données



Lien entre les tables : Paramétrage

03_Tableau_Facteur_Extrapolation

lib_pays	SuperStrate	StratDeploye	region_niv1	NbsiteRegion	NbMenageRegi	NbPirogueRegion	NbMenageDsSiteSuiv	NbPirogDsSiteSuiv	FacExtrap_NbMen	FactExtrap_N
BENIN	Strate du Centre	Permanent	Collines	39	487	487			1	
BENIN	Strate du Nord	Saisonnier	Atacora	26	80	33			1	
Burkina F	Bassin_Sud_Oues	Combiné	Boucle du Mouhou	77	1241	870	472	233	1	
	no_site	nom_site								
	8350	Mouhoun								
	8366	Illa								
	8368	Koury								
	8389	Bolomakoté								
	8400	Lery								
	8404	Gouran								
	8405	Yaran								
	8406	Di								
	8408	Toma-Ile								
	*									
Burkina F	Centre_Nord_Ou	Saisonnier	Nord	77	463	198	22	11	1	
Burkina F	Centre_Nord_Ou	Saisonnier	Centre-Ouest	64	1281	43	22	0	1	
Burkina F	Centre_Nord_Ou	Combiné	Sahel	43	431	126			1	
Burkina F	Centre_Nord_Ou	Combiné	Nord	77	463	198			1	
Burkina F	Centre_Nord_Ou	Combiné	Centre-Ouest	64	1281	43			1	
Burkina F	Centre_Nord_Ou	Combiné	Centre-Nord	85	795	232			1	
Burkina F	Bassin_Sud_Oues	Combiné	Sud-ouest	85	762	202	21	0	1	
Burkina F	Centre_Sud_Est	Combiné	FST	66	1281	491	110	29	1	

03_Tableau_Stratification

Interface de saisie



Page d'accueil Suivi Activité Pêche Continentale

Saisie, Gestion et Traitement des Données du Suivi de la Pêche Continentale dans les Etats membres de l'UEMOA



Paramétrage du
Suivi et des
Extrapolations

Saisie d'une fiche
d'Observation des
Débarquements d'un jour

Saisie d'une fiche de
Déclaration des
Activités d'une saison

Extraction
et
Indicateurs

Quitter

